ΧΟΡΗΓΕΙΤΑΙ ΚΑΤΟΠΙΝ ΑΙΤΗΜΑΤΟΣ ΧΟΡΗΓΕΙΤΑΙ ΚΑΤΟΠΙΝ ΑΙΤΗΜΑΤΟΣ ΧΟΡΗΓΕΙΤΑΙ ΚΑΤΟΠΙΝ ΑΙΤΗΜΑΤΟΣ ΧΟΡΗΓΕΙΤΑΙ ΚΑΤΟΠΙΝ ΑΙΤΗΜΑΤΟΣ ΧΟΡΗΓΕΙΤΑΙ ΚΑΤΟΠΙΝ ΑΙΤ

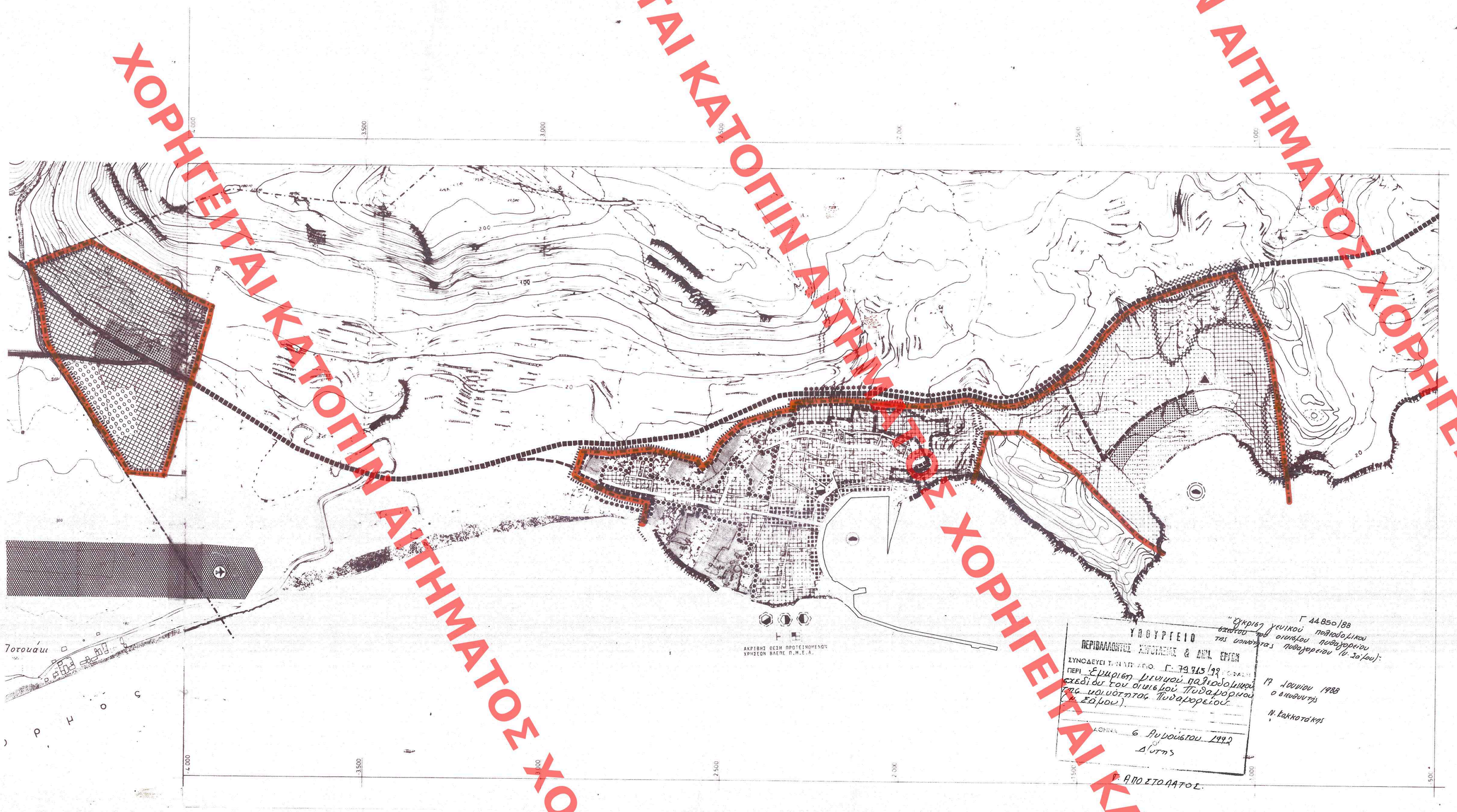

ΥΠΟΜΝΗΜΑ

- Ορια εγκεκριμενου σχεδιου — Town plan limits
- Ορια Δημων και Κοινοτητων — Municipality and community limits
- Ορια σχεδιου πολης 1987 — Town plan boundaries 1987
- Ορια γειτονιας — Neighborhood limits
- 1 — Μεσος συντελεστης δομησης κατα πολεοδομικη ενοτητα — Average plot ratio per urban unit
- Κεντρικες λειτουργιες πολης — Central area
- Κατοικια — Residential area — ΑΜΙΓΗΣ ΓΕΝΙΚΗ
- Εκπαιδευση — Education — Νηπιαγωγεια Nursery — Δημοτικο Primary School
- Πολιτιστικες λειτουργιες — Cultural services
- Οικιες εκπολιωσεων — Cultural centers — ΚΙΝΗΜΑΤΟΓΡΑΦΟΣ
- Μουσεια — Museum — Πεζοδρομος Pedestrian way
- Βιβλιοθηκη — Library — Αθλητισμος Sports
- Αστικο πρασινο - ελευθεροι χωροι — Green area, open spaces — Τουρισμος αναψυχη Tourism-recreation
- Ιδιαιτερες χρησεις — Special uses
- Αρτηρια — Arterial street — Συλλεκτηριος Collector street
- Εγκαταστασεις μαζικων μεταφορων — Public transport installations — Λιμανι Harbor — Μαρινα Marina
- Τοπικο κεντρο συνοικιας γειτονιας — Local center of district, neighborhood
- Ορια ζωνης προστασιας χωρων ιστορικου ενδιαφεροντος — Zone limit of protected areas of historical interest
- Ορια ζωνης προστασιας αρχιτεκτονικων συνολων παραδοσιακης κληρονομιας — Zone limits of architectural heritage
- Υπαιθριος χωρος στασεως — Outdoor Parking Area — ΟΛΟΣ Ο ΟΙΚΙΣΜΟΣ
- Ορια ζωνης προστασιας φυσικου περιβαλλοντος — Protection natural environment limit
- Ορια περιοχης φυτευσης προστασιας ενισχυσης — Planting for protection and enhancement area limit
- Ορια αρχαιολογικου χωρου — Boundary of Significant Archaeological Site
- Συστημα πεζοδρομων — Pedestrian streets

ΕΓΚΡΙΘΗΚΕ ΜΕ ΤΟ ΥΠ' ΑΡΙΘ. 526 ΑΠΟΦΑΣΗ ΤΟΥ Δ' ΤΑΥΤΟΥΣ ΤΗΣ ΕΠΙΤΡΟΠΗΣ ΤΗΣ ΚΥΒΕΡΝΗΣΕΩΣ ΤΗς 25 Ιουλιου 1988

ΓΕΝΙΚΟ ΠΟΛΕΟΔΟΜΙΚΟ ΣΧΕΔΙΟ

ΚΕΝΤΡΟΝ Φ.Χ. 1:100.000	ΗΜΕΡΟΜΗΝΙΑ ΦΩΤΟΛΗΨΙΑΣ	ΟΜΑΔΑ ΜΕΛΕΤΗΣ
φ = 37° 45' λ = 3° 15'	1981	Ε.Σ.Π.Α. ΜΕΛΕΤΩΝ ΟΜΑΣ ΕΠΙΣΤΗΜΟΝΩΝ Ο.Ε.

ΔΙΑΝΟΜΗ ΠΙΝΑΚΙΔΩΝ

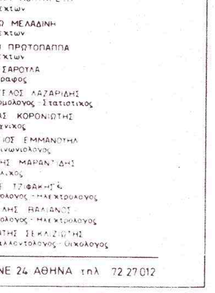

ΠΑΝΟΣ ΠΡΟΚ. ΕΠΗΚΟΠΑΚΟΣ Αρχιτεκτων - Πολεοδομος Γ.Π.
ΑΝΤΩΝΙΑ ΜΑΡΚΟΠΟΛΟΥ Αρχιτεκτων
ΚΥΡΙΑΚΗ ΠΟΛΥΚΡΕΤΗ Αρχιτεκτων
ΜΥΡΤΟ ΜΕΛΑΒΗΝ Αρχιτεκτων
ΑΛΚΗΣ ΠΡΟΤΟΠΑΠΠΑ Αρχιτεκτων
ΕΛΕΑ ΣΑΡΟΝΑ Τοπογραφος
ΕΥΑΓΓΕΛΟΣ ΛΑΖΑΡΙΔΗΣ Οικονομολογος, Στατιστικος
ΚΩΣΤΑΣ ΚΟΡΟΝΙΩΤΗΣ Γεωλογος
ΓΕΩΡΓΙΟΣ ΕΜΜΑΝΟΥΗΛ Συγκοινωνιολογος
ΙΩΑΝΝΗΣ ΜΑΥΡΑΝΤΩΝΗΣ Τουριολογος
ΑΙΤΟΣ ΤΣΑΒΑΚΗΣ Μηχανικος Περιβαλλοντος
ΠΑΝΤΕΛΗΣ ΒΑΛΙΑΔΑΚΗΣ Μηχανολογος - Ηλεκτρολογος
ΣΤΑΜΑΤΗΣ ΣΙΚΑΚΙΩΤΗΣ Περιβαλλοντολογος - Οικολογος
ΡΑΒΙΝΕ 24 ΑΘΗΝΑ τηλ. 72 27 012

ΥΠΟΥΡΓΕΙΟ ΠΕΡΙΒΑΛΛΟΝΤΟΣ ΧΩΡΟΤΑΞΙΑΣ & ΔΗΜ. ΕΡΓΩΝ
ΣΥΝΟΔΕΥΕΙ Τ.Ν. ΥΠ' ΑΡΙΘ. Γ 79415/93 ΕΓΚΡΙΣΗ
ΠΕΡΙ Εγκρισεων μεταβολων πολεοδομικου σχεδιου του οικισμου Πυθαγορειου της νησου Πυθαγορειου (Ν. Σαμου).
ΑΘΗΝΑ 6 Ιουλιου 1993
Δ/ντης
Α. ΠΟΣΤΟΛΑΤΟΣ.

"Εγκριση γενικου πολεοδομικου σχεδιου του οικισμου Πυθαγορειου της νησου Πυθαγορειου (Ν. Σαμου): Γ 44850/88
19 Ιουνιου 1988
Ο Υπουργος
Ν. Κακλαμανης

ΕΓΚΡΙΘΗΚΕ ΕΝ ΤΩ ΥΠ' ΑΡΙΘ. 498 ΑΠΟΦΑΣΗ ΤΟΥ Δ ΤΑΥΤΟΥΣ ΤΗΣ ΕΠΙΤΡΟΠΗΣ ΤΗΣ ΚΥΒΕΡΝΗΣΕΩΣ ΤΗς 24 Μαϊου 1993

ΠΟΛΕΟΔΟΜΙΚΗ ΟΡΓΑΝΩΣΗ - ΛΕΙΤΟΥΡΓΙΕΣ

ΧΑΡΤΗΣ	
Π_ 1.11	ΟΙΚΙΣΜΟΣ - γενικο πολεοδομικο σχεδιο
ΚΛΙΜΑΚΑ 1:5.000	ΠΥΘΑΓΟΡΕΙΟ
ΜΑΙΟΣ 1984	ΝΟΜΟΣ ΣΑΜΟΥ